



Convenio suscrito por el Ministerio de Fomento
y la Generalitat Valenciana para el desarrollo del
Plan Estatal de fomento del

Alquiler de Viviendas, la Rehabilitación Edificatoria y la Regeneración y Renovación Urbanas

2013–2016
CONVOCATORIA 2016

- P1 • Ayuda al alquiler de vivienda
- P2 • Fomento del parque público de vivienda en alquiler
- P3 • Fomento de la rehabilitación edificatoria
- P4 • Fomento de la regeneración y renovación urbanas
- P5 • Implantación del Informe de Evaluación de Edificios
- P6 • Fomento de ciudades sostenibles y competitivas



GENERALITAT VALENCIANA

CONSELLERIA D'HABITATGE, OBRES PÚBLIQUES I VERTEBRACIÓ DEL TERRITORI



P3

Fomento de la Rehabilitación Edificatoria



Objeto

Ayudas para la rehabilitación de edificios de conformidad con lo dispuesto en el Real Decreto 233/2013, de 5 de abril, por el que se regula el **Plan Estatal de fomento del alquiler de viviendas, la rehabilitación edificatoria, y la regeneración y renovación urbanas, 2013-2016**.

Conforme a la Orden ORDEN 5/2016, de 19 de mayo, de la Consellería de Vivienda, Obras Públicas y Vertebración del Territorio, por la que se aprueban las bases reguladoras del Programa de fomento de la rehabilitación edificatoria y se convocan las ayudas para el ejercicio 2016. [2016/3713]

1.Actuaciones de Conservación

2.Actuaciones de Sostenibilidad

3.Actuaciones de Accesibilidad

Régimen de la convocatoria 2016:

Subvenciones en régimen de concurrencia competitiva.

Requisitos de los Edificios

- a. Edificios de tipología **residencial colectiva**.
- b. Estar finalizados **antes de 1981**.
- c. Al menos el **70% de su superficie** construida sobre rasante **dedicada a vivienda**.
- d. Al menos el **70% de las viviendas** sea **domicilio habitual**.

También se admitirán de forma excepcional los **edificios de viviendas que no estén ubicados en zonas de playa o segundas residencias y que:**

- a. Presenten **graves daños**, incluidas viviendas unifamiliares.
- b. Sean anteriores al año 2000 y se destinen al **alquiler por 10 años**.

Beneficiarios

- a. Comunidades de propietarios y agrupaciones de comunidades de propietarios.
- b. Propietarios únicos del edificio.
- c. Administraciones Públicas y entidades de derecho público propietarias de inmuebles destinados íntegramente al alquiler.

Otros Requisitos

- a. Edificio de al menos **8 viviendas** para las actuaciones de **Accesibilidad y Sostenibilidad**, salvo concurrencia con actuaciones de conservación o presencia de personas con diversidad funcional o mayores de 65 años.
- b. Admisibles **obras iniciadas**, siempre que no se hayan iniciado antes del registro telemático del IEE correspondiente.
- c. No se admitirán solicitudes de **obras finalizadas**.
- d. Se deberán incluir las **actuaciones calificadas como Urgentes** en el IEE.
- e. Para un coste de las obras total superior a **50.000 €**, **aportar 3 ofertas** para la realización de las obras de rehabilitación.



Actuaciones subvencionables Rehabilitación de elementos comunes en edificios de viviendas



1- Actuaciones de Conservación:

- a) **Cimentación, estructura e instalaciones** (deficiencias detectadas en el IEE-CV).
- b) **Fachadas, cubiertas, medianeras u otros elementos comunes** (deficiencias detectadas en el IEE-CV), sólo en los dos casos siguientes:
 - Se trata de edificios declarados BIC, catalogados o protegidos, o situados en conjuntos histórico-artísticos.
 - O se ejecutan simultáneamente con actuaciones de Sostenibilidad subvencionables.
- c) **Instalaciones comunes de electricidad, fontanería, gas, saneamiento, residuos y telecomunicaciones**, para adaptarlas a la normativa vigente.



2- Actuaciones de Accesibilidad:

- a) **Instalación de ascensores** en edificios sin ascensor.
- b) **Renovación de ascensores, instalación de salva-escaleras, rampas u otros dispositivos** que faciliten la accesibilidad.
- c) Instalación de elementos de información o de aviso
- d) Instalación de elementos o dispositivos electrónicos de comunicación



Actuaciones subvencionables

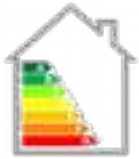

3- Actuaciones de Sostenibilidad:

- a) Mejora de la **envolvente térmica**: aislamiento térmico de elementos, sustitución de carpinterías, ...
- b) Mejora de las **instalaciones de climatización o ACS**.
- c) La instalación de equipos de **energías renovables**: solar, biomasa o geotérmica.
- d) Mejora de la instalación de **ascensores e iluminación** en zonas comunes.
- e) Mejora de la instalación de fontanería para **ahorro de agua** o implantación de **redes de saneamiento separativas**.
- f) Mejoras de las condiciones de **protección contra el ruido**.

Imprescindible ejecutar **actuaciones tipo a), b) o c)**, que permitan una reducción del **30% la demanda energética** para calefacción y refrigeración del edificio.



Tipo y cuantía de las ayudas

1- Ayudas Ministerio de Fomento: **35%** del coste subvencionable de cada tipo de actuación, con el límite de **11.000 €** por vivienda y 100 m² de local:



2.000€



2.000€ +

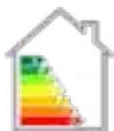

1.000€ = **3.000**

€



2.000€ +

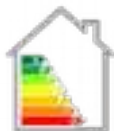

1.000€ +



1.000€ = **4.000€**

Además:

SOSTENIBILIDAD

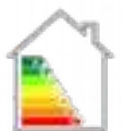

2.000€

ó



50% reducción demanda energética, en lugar del 30%

5.000€

ACCESIBILIDAD



4.000€

Y en BIC o edif. catalogados : +10%

2- Ayudas GVA: **+10%** del coste subvencionable, con el límite de **4.000€** por vivienda y 100 m² de local, si $\geq 60\%$ de las viviendas tienen ingresos $< 3,5$ veces el IPREM.

Costes subvencionables

- **Coste de las obras.**
- **Honorarios** de los profesionales intervinientes e informes técnicos y certificados necesarios.
- Gastos derivados de la **tramitación** administrativa.
- **NO** son gastos subvencionables los **impuestos, tasas o tributos.**

La suma de todos estos gastos, separados por tipo de actuación (conservación, sostenibilidad y accesibilidad) conformarán el coste subvencionable de la obra en base al cual se calculará las ayudas que corresponda.

Presupuesto Total de la convocatoria 2016: 18.507.372 €



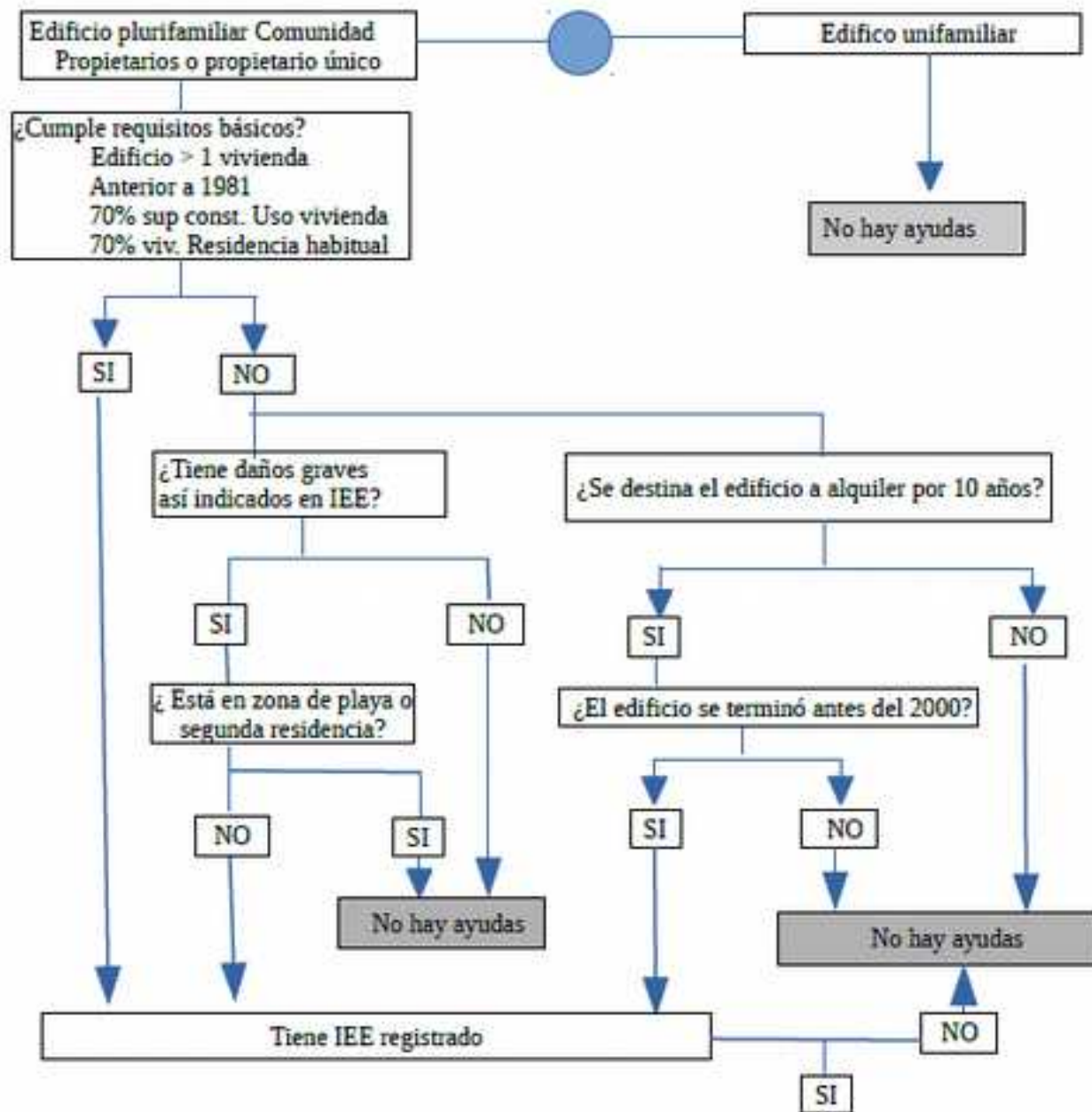

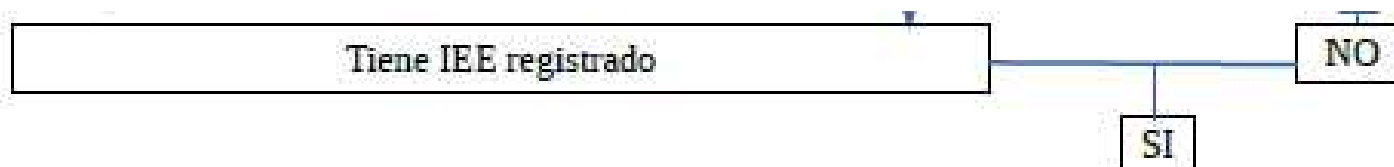

Las obras son coherentes con las recomendaciones del IEE		
CONSERVACION	MEJORA EFICIENCIA ENERG (MEE)	ACCESIBILIDAD
1. Cimentación, estructura, instalación 2. Fachadas y medianeras 3. Cubiertas 4. Instalaciones adaptación normativa. 1: Solo si detectadas por IEE 2 y 3 : solo si (una de las dos) <ul style="list-style-type: none"> • Edificio protegido • Obras MEE subvencionables 	1 A. Fachadas y medianeras para MEE 1 B. Cubierta para MEE 2. Instalaciones para MEE 3. Equipos con energía renovable 4. Mejora EE ascensores e iluminación 5. Mejora saneamiento -ahorro de agua 6. Protección contra ruido. Solo si hay alguna de 1,2,3 y se reduce demanda al menos 30%	1. Instalación ascensor 2. Renovación adaptación ascensores 3. Instalación de rampa 4. Instalación dispositivo mecánico 5. Instalación videoportero 6. Instalación elementos info o aviso. Deben quedar eliminadas barreras
	Mínimo ocho viviendas, menos de ocho si: (una de las tres) <ul style="list-style-type: none"> • Simultáneamente obras de conservación • Una o más personas con discapacidad • Una o más personas mayores de 65 años. 	

Para mas de 50.000€, hay que presentar 3 ofertas

Documentación a la Solicitud de las Ayudas

- 1. Impreso de solicitud** (modelo 90017) que incluye:
 - Listado de todos los propietarios de las viviendas o locales.
 - Resumen de las actuaciones de rehabilitación.
- 2. Impreso de domiciliación bancaria** (modelo 07000) para ingreso de las ayudas.
- 3. Certificado sobre Acuerdo de la Comunidad de Propietarios.** (modelo 90019)
- 4. Declaración Responsable** (modelo 90018) de cada uno de los Propietarios de las Viviendas
- 5. Una copia del IEE-CV con inscripción en el registro** telemático IEE.CV.
- 6. Proyecto o Memoria** de la actuación a realizar.

Documentación a la Solicitud del Abono de las Ayudas (a la finalización de las obras)

- 1. Impreso de solicitud del abono** (Impreso 90020) acompañado de:
- 2. Proyecto o Memoria** descriptiva, con presupuesto desglosado de las obras. En ambos casos, justificación de la **coherencia de las actuaciones con el IEE y el CTE.**
- 3. Contrato con la empresa** que ha ejecutado las obras.
- 4. Para obras de coste total superior a 50.000 €, aportar 3 ofertas** para la realización de las obras de rehabilitación.
- 5. Licencias** o autorizaciones municipales.
- 6. Certificado de Inicio y finalización** de las obras.
- 7. Facturas** acreditativas del gasto o inversión realizada.
- 8. Testimonio fotográfico** de la actuación realizada.
- 9. En actuaciones de Sostenibilidad, Certificado de Eficiencia Energética** que justifique una reducción de la demanda energética de al menos un 30%.

Criterios de adjudicación

a) Actuaciones de Conservación:

- Lesiones en la estructura, fachada, medianeras o cubierta que requieran intervención urgente (INTu) según el IEE.CV ----- 4
- Lesiones en otros elementos que requieran intervención urgente (INTu) según el IEE.CV ----- 2

b) Actuaciones de Sostenibilidad:

- Mejora de la envolvente térmica del edificio ----- 3
- Instalación de equipos que utilicen energías renovables ----- 2

c) Actuaciones de Accesibilidad:

- Instalación de ascensores en edificios sin ascensor ----- 5
- Otras mejoras de la accesibilidad ----- 2

d) Coherencia de la actuación

- Coherencia de las actuaciones propuestas con el IEE y claridad de la documentación aportada----- 2

e) Nivel de ingresos de los ocupantes:

- 60% de las viviendas tienen ingresos inferiores a 2,5 veces el IPREM -----6
- 60% de las viviendas tienen ingresos inferiores a 3,5 veces el IPREM -----3
- 60% de las viviendas tienen ingresos inferiores a 6,5 veces el IPREM -----1

f) Otros:

- Edificio en el que resida al menos un mayor de 65 años o una persona con diversidad funcional - ---- 1
- Edificio BIC, catalogado, protegido o en conjunto histórico-artístico -----1

Tramitación AYUDAS REHABILITACIÓN - Plazos

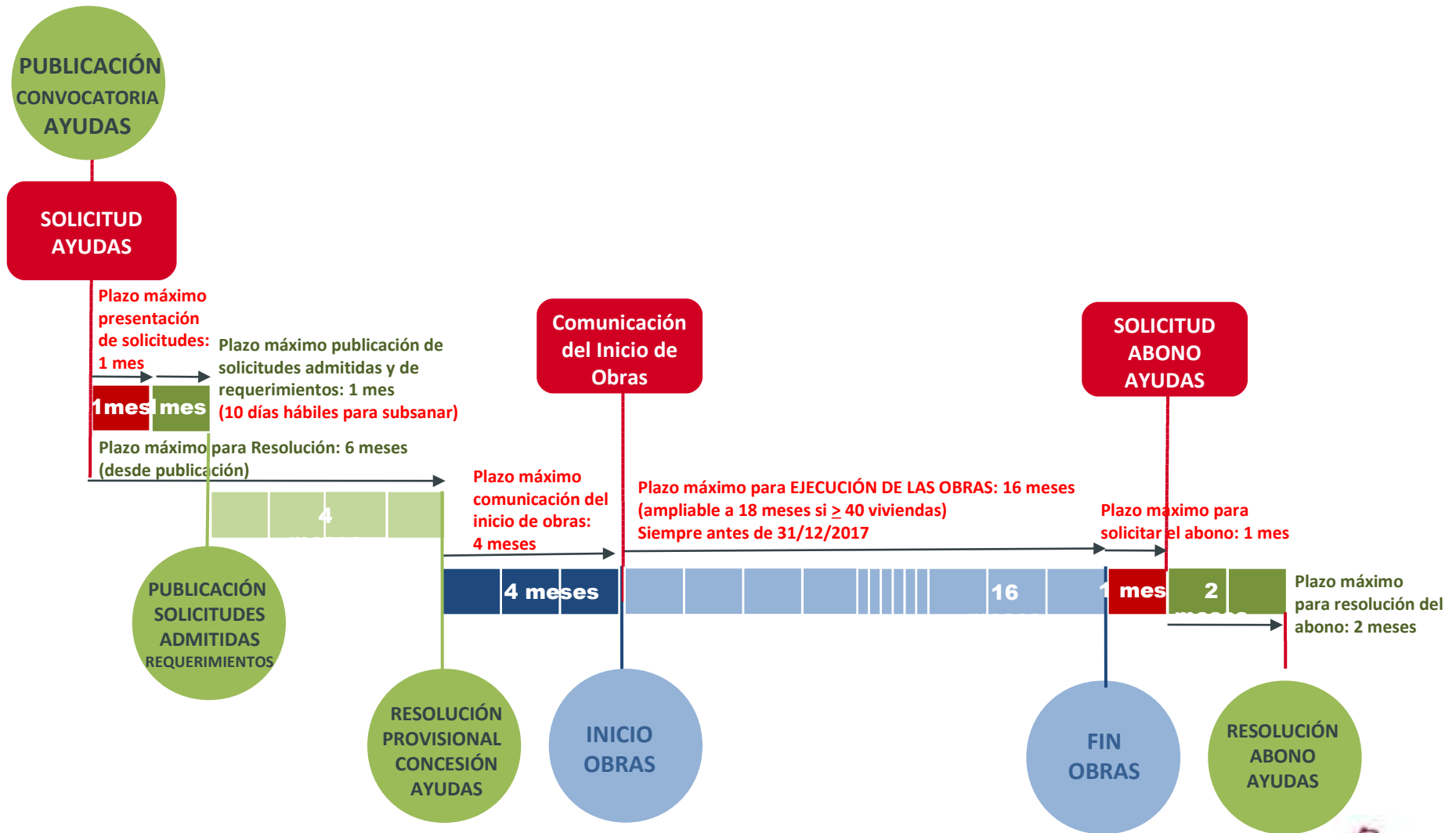

 GENERALITAT VALENCIANA		SOL·LICITUD D'AJUDES DEL PROGRAMA DE REHABILITACIÓ EDIFICATÒRIA. CONVOCATÒRIA 2016 SOL·LICITUD DE AYUDAS DEL PROGRAMA DE REHABILITACIÓN EDIFICATORIA. CONVOCATORIA 2016		RHB 90017	
A DADES DE L'EDIFICI OBJECTE DE L'ACTUACIÓ / DATOS DEL EDIFICIO OBJETO DE LA ACTUACIÓN					
COMPLEU-CARRER / CALLE, NÚMERO / DOMICILI-CALLE / CALLE / NUMBER / STREET				SF / SUPERFÍCIE / SUPERFICIE / SQUARE METERS	
CALLE MAYOR, 20				12000	
LOCALITAT / LOCALIDAD		PROVÍNCIA / PROVINÇA		NIF / IDENTIFICACIÓ IDENTIFICACIÓN	
CASTELLÓN		CASTELLÓN		3069701YK5230AN00000	
ANOMENI D'ESTATUTS / ESTADOS		ANOMENI D'ESTATUTS / ESTADOS		ANY D'EDIFICACIÓ / CONSTRUCCIÓN	
10		1930		<input type="radio"/> SI <input checked="" type="radio"/> NO	
B DADES DE LA COMUNITAT DE PROPIETARIS O DEL PROPIETARI ÚNIC / DATOS DE LA COMUNIDAD DE PROPIETARIOS O DEL PROPIETARIO ÚNICO					
COMPLEU-CARRER / CALLE, NÚMERO / DOMICILI-CALLE / CALLE / NUMBER / STREET				SF / SUPERFÍCIE / SUPERFICIE / SQUARE METERS	
CALLE MAYOR, 20				12000	
LOCALITAT / LOCALIDAD		PROVÍNCIA / PROVINÇA		TELÈFON / TELEFONO	
CASTELLÓN		CASTELLÓN		666666666	
LOCALITAT / LOCALIDAD		PROVÍNCIA / PROVINÇA		CORREU ELECTRÒNIC / CORREO ELECTRÓNICO	
CASTELLÓN		CASTELLÓN		correo@gmail.com	
C DADES DE LA PERSONA REPRESENTANT / DATOS DE LA PERSONA REPRESENTANTE					
NOM I COGNOMS / NOMBRE Y APELLIDOS				SF / SUPERFÍCIE / SUPERFICIE / SQUARE METERS	
PEREZ GARCIA DOLORES				18 222 555 K	
COMPLEU-CARRER / CALLE, NÚMERO / DOMICILI-CALLE / CALLE / NUMBER / STREET				SF / SUPERFÍCIE / SUPERFICIE / SQUARE METERS	
DEL ARBOL, 4				12000	
LOCALITAT / LOCALIDAD		PROVÍNCIA / PROVINÇA		TELÈFON / TELEFONO	
CASTELLÓN		CASTELLÓN		699999999	
LOCALITAT / LOCALIDAD		PROVÍNCIA / PROVINÇA		CORREU ELECTRÒNIC / CORREO ELECTRÓNICO	
CASTELLÓN		CASTELLÓN		dolores@gmail.com	
D DECLARACIÓ RESPONSABLE / DECLARACIÓN RESPONSABLE					
<p>La persona signada DECLARA, sota la seua responsabilitat que el seu habitatge (comunitat de propietaris o propietari únic) no està inclòs, d'acord amb la Llei 38/2003, de 17 de novembre, General de Subvencions, en les preferències per a obtenir la condició de persona beneficiària, ni ser deute de la Generalitat per les obligacions de reintegrament de subvencions, que, si bé el cas, se li haguera exigít i no estar inhabilitada per rebre subvencions tant del Govern d'Espanya com de la Generalitat.</p> <p>Declaració responsable que es formula amb els efectes i les conseqüències previstes en l'article 71 bis de la Llei 38/1992, de 28 de novembre, de Règim Jurídic de les Administracions Públiques i del Procediment Administratiu Comú.</p> <p>La persona signada DECLARA, sota la seua responsabilitat que el seu habitatge (comunitat de propietaris o propietari únic) no està inclòs, d'acord amb la Llei 38/2003, de 17 de novembre, General de Subvencions, en les preferències per a obtenir la condició de persona beneficiària, ni ser deute de la Generalitat per les obligacions de reintegrament de subvencions que, en el cas, se li haguera exigít i no estar inhabilitada per rebre subvencions tant del Govern d'Espanya com de la Generalitat.</p> <p>Declaración responsable que se formula con los efectos y consecuencias previstos en el artículo 71 bis de la Ley 38/1992, de 28 de noviembre, de Régimen Jurídico de las Administraciones Públicas y del Procedimiento Administrativo Común.</p>					
E SOL·LICITUD / SOLICITUD					
<p>De conformitat amb el que estableix la normativa vigent aplicable, SE SOL·LICITA la concessió de les ajudes del Programa de Rehabilitació Edificatòria, i indica que està assolint el fi que el seu interès major per a rebre i rebre el resultat de la present sol·licitud és de sis mesos comptant a partir de la data de publicació de la corresponent convocatòria.</p> <p>De conformidad con lo establecido en la normativa vigente aplicable, SE SOLICITA la concesión de las ayudas del Programa de Rehabilitación Edificatoria, y se indica que se está cumpliendo el fin que el mayor interés para recibir y recibir el resultado de la presente solicitud es de seis meses contados a partir de la fecha de la publicación de la correspondiente convocatoria.</p>					
_____ XXXXXX					
Firma: DOLORES PEREZ GARCIA					

REVISAR DATOS Y FIRMAR EN LA SOLICITUD - COMPLETAR EN LA SOLICITUD

COMPLETAR EN LA SOLICITUD - REVISAR DATOS Y FIRMAR

CONSELLERIA D'HABITATGE, OBRES PÚBLIQUES I VERTEBRACIÓ DEL TERRITORI / Servicio Territorial de Vivienda y Rehabilitación
 CONSELLERIA DE VIVIENDA, OBRAS PÚBLICAS Y VERTEBRACIÓN DEL TERRITORIO / Servicio Territorial de Vivienda y Rehabilitación





A DADES DE L'EDIFICI OBJECTE DE L'ACTUACIÓ / DATOS DEL EDIFICIO OBJETO DE LA ACTUACIÓN				
DOMICILI (CARRER / PLAÇA, NÚMERO) / DOMICILIO (CALLE / PLAZA, NÚMERO)				CP
CALLE MAYOR, 20				12000
LOCALITAT / LOCALIDAD	PROVÍNCIA / PROVINCIA	REF. CADASTRAL / REF. CATASTRAL	ANY CONSTRUCCIÓ / AÑO CONSTRUCCIÓN	
CASTELLON	CASTELLON	3099701YK5239N000000	1975	
NOMBRE D'HABITATGES / LOCALS NÚMERO DE VIVENDAS Y LOCALES	SUPERFÍCIE CONSTRUÏDA TOTAL DE L'EDIFICI SUPERFÍCIE CONSTRUÏDA TOTAL DEL EDIFICIO	NRE. D'ALTURES (P. INCLÒSIA) Nº ALTURAS (P. SALA INCLUIDA)	I.E.C. CATALOGAT, PROTEGIT / I.E.C. CATALOGADO, PROTEGIDO	
10	1930	9	<input type="radio"/> SI <input checked="" type="radio"/> NO	
B DADES DE LA COMUNITAT DE PROPIETARIS O DEL PROPIETARI ÚNIC / DATOS DE LA COMUNIDAD DE PROPIETARIOS O DEL PROPIETARIO ÚNICO				
NOM / COGNOMS O RAÓ SOCIAL / NOMBRE Y APELLIDOS O RAZÓN SOCIAL				DNI / NIF / NIE
COMUNIDAD PROPIETARIOS MAYOR 20				B11111111
DOMICILI (CARRER / PLAÇA, NÚMERO I PORTA) / DOMICILIO (CALLE / PLAZA, NÚMERO Y PUERTA)				CP
CALLE MAYOR, 20				12000
LOCALITAT / LOCALIDAD	PROVÍNCIA / PROVINCIA	TELÈFON / TELÉFONO	CORREU ELECTRÒNIC / CORREO ELECTRÓNICO	
CASTELLON	CASTELLON	666666666	correo@gmail.com	
C DADES DE LA PERSONA REPRESENTANT / DATOS DE LA PERSONA REPRESENTANTE				
COGNOMS / APELLIDOS		NOM / NOMBRE	DNI / NIE	
PEREZ GARCIA		DOLORES	18 222 555 K	
DOMICILI (CARRER / PLAÇA, NÚMERO I PORTA) / DOMICILIO (CALLE / PLAZA, NÚMERO Y PUERTA)				CP
DEL ARBOL, 4				12000
LOCALITAT / LOCALIDAD	PROVÍNCIA / PROVINCIA	TELÈFON / TELÉFONO	CORREU ELECTRÒNIC / CORREO ELECTRÓNICO	
CASTELLON	CASTELLON	699999999	dolores@gmail.com	
D DECLARACIÓ RESPONSABLE / DECLARACIÓN RESPONSABLE				
<p>La persona sol·licitada DECLARA sota la seua responsabilitat que el sol·licitant (comunitat de propietaris o propietari únic) no està incurs, d'acord amb la Llei 38/2003, de 17 de novembre, General de Subvencions, en les prohibicions per a obtenir la condició de beneficiària beneficiària no ser desistes de la Generalitat nor les subvencions de reintegrament de subvencions que sí de</p>				



A DADES DE L'EDIFICI OBJECTE DE L'ACTUACIÓ / DATOS DEL EDIFICIO OBJETO DE LA ACTUACIÓN			
DOMICILI (CARRER / PLÇA, NÚMERO) / DOMICILIO (CALLE / PLAZA, NÚMERO)			CP
CALLE MAYOR 20			
LOCALITAT / LOCALIDAD	PROVÍNCIA / PROVINCIA	REF. CADASTRAL / REF. CATASTRAL	ANY CONSTRUCCIÓ / AÑO CONSTRUCCIÓN
		3099701YK5239N000000	1975
NOMBRE D'HABITATGES / LOCALS / NÚMERO DE VIVENDAS Y LOCALES		SUPERFÍCIE CONSTRUÏDA TOTAL DE L'EDIFICI / SUPERFÍCIE CONSTRUÏDA TOTAL DEL EDIFICIO	
10		1930	
H IDENTIFICACIÓ DELS HABITATGES, DELS LOCALS I DELS PROPIETARIS IDENTIFICACIÓN DE LAS VIVIENDAS, DE LOS LOCALES Y DE LOS PROPIETARIOS			
Núm. habitatge o local Nº vivienda o local	Superfície construïda Superficie construida	Propietari / Propietario	DNI / NIE
1	130	JOSE LUIS SERRANO VIVES	11111111K
2	130	MARIA PEREZ GARCIA	22221111P
		LUIS PEÑA ROCA	33333333M
3	130	XXXXX	XXX
4	130	XXXXX	XX
5	130	XXXXX	XXX
		XXXX	XX
		XXXXX	XX
6	130	XXXXX	XX

Generalitat de Catalunya | Sede Electrónica del Catastro | Conselleria de Vivenda, Q. | Inicial

https://www4.sedecatastro.gob.es/.../CONSULTA

07/06/2016 09:08:43

Sede Electrónica del Catastro

Secretaría de Estado de Hacienda | Dirección General del Catastro

Inicio/Desconectar | Conselleria de Bases Catastrales | Ayuda | Contactar

INFORMACIÓN PROPORCIONADA POR LA DIRECCIÓN GENERAL DEL CATASTRO DEL MINISTERIO DE HACIENDA Y ADMINISTRACIONES PÚBLICAS

Seleccione el Bien Inmueble pulsando sobre la Referencia Catastral.

Referencia Catastral	Provincia	Municipio	Referencia
3099701YK3239N001MF	CASTELLÓN	CASTELLO DE LA PLANA	AV CASALDUCH 27 Pl-1 Pl-02
3099701YK3239N0002QG	CASTELLÓN	CASTELLO DE LA PLANA	AV CASALDUCH 27 Pl-1 Pl-03
3099701YK3239N0003WH	CASTELLÓN	CASTELLO DE LA PLANA	AV CASALDUCH 29 Pl-1 Pl-02
3099701YK3239N0004EJ	CASTELLÓN	CASTELLO DE LA PLANA	AV CASALDUCH 27 Pl-1 Pl-01
3099701YK3239N0005KK	CASTELLÓN	CASTELLO DE LA PLANA	AV CASALDUCH 27 Pl-1 Pl-02
3099701YK3239N0006TL	CASTELLÓN	CASTELLO DE LA PLANA	AV CASALDUCH 27 Pl-1 Pl-03
3099701YK3239N0007YB	CASTELLÓN	CASTELLO DE LA PLANA	AV CASALDUCH 27 Pl-1 Pl-02
3099701YK3239N0008UZ	CASTELLÓN	CASTELLO DE LA PLANA	AV CASALDUCH 27 Pl-1 Pl-02
3099701YK3239N0009IX	CASTELLÓN	CASTELLO DE LA PLANA	AV CASALDUCH 27 Pl-1 Pl-03
3099701YK3239N0010YB	CASTELLÓN	CASTELLO DE LA PLANA	AV CASALDUCH 27 Pl-1 Pl-04
3099701YK3239N0011UZ	CASTELLÓN	CASTELLO DE LA PLANA	AV CASALDUCH 27 Pl-1 Pl-05
3099701YK3239N0012IX	CASTELLÓN	CASTELLO DE LA PLANA	AV CASALDUCH 27 Pl-1 Pl-06
3099701YK3239N0013OM	CASTELLÓN	CASTELLO DE LA PLANA	AV CASALDUCH 27 Pl-1 Pl-07
3099701YK3239N0014PQ	CASTELLÓN	CASTELLO DE LA PLANA	AV CASALDUCH 27 Pl-1 Pl-08
3099701YK3239N0015AW	CASTELLÓN	CASTELLO DE LA PLANA	AV CASALDUCH 27 Pl-1 Pl-09
3099701YK3239N0016SE	CASTELLÓN	CASTELLO DE LA PLANA	AV CASALDUCH 27 Pl-1 Pl-10

1 2 3 4 5

resolver

1. NO IDENTIFICAR AL ADMINISTRADOR NI EMPLEAR PARA LA

8	130	XXXXXXX	XX
L1	50	FONTANERIA SAFONT	B22222222
L2	60	FRUTERIA	B44444444

CHOPIN
BIN-AI
IA-0207-03-E

Nota: utilitzeu tants fulls d'aquesta pàgina 3 com siga necessari / Nota: utilizar tantas hojas de esta página 3 como sea necesario

CONSELLERIA D'HABITATGE, OBRES PÚBLIQUES I VERTEBRACIÓ DEL TERRITORI -Servel Territorial d'Habitatge i Rehabilitació 10/08/2015
CONSELLERIA DE VIVIENDA, OBRAS PÚBLICAS Y VERTEBRACIÓN DEL TERRITORIO -Servicio Territorial de Vivienda y Rehabilitación



A DADES DE L'EDIFICI OBJECTE DE L'ACTUACIÓ / DATOS DEL EDIFICIO OBJETO DE LA ACTUACIÓN

DOMICILI (CARREER / PLAZA, NÚMERO) / DOMICILIO (CALLE / PLAZA, NÚMERO)		CP
CALLE MAYOR, 20		12000
LOCALITAT / LOCALIDAD	PROVÍNCIA / PROVINCIA	REF. CADASTRAL / REF. CATASTRAL
CASTELLÓN	CASTELLÓN	3099701YK5239N000000
NOMBRE D'HABITATGES I LOCALS / NÚMERO DE VIVIENDAS Y LOCALS		ANY D'INSTRUMENTACIÓ / AÑO D'INSTRUMENTACIÓN
10		1975
SUPERFÍCIE CONSTRUÏDA, TOTAL DE L'EDIFICI / SUPERFICIE CONSTRUIDA, TOTAL DEL EDIFICIO		
1935		

I ACTUACIONS DE REHABILITACIÓ I RESUM DEL PRESSUPOST ⁽¹⁾
ACTUACIONES DE REHABILITACIÓN Y RESUMEN DEL PRESUPUESTO

	Pressupost ⁽²⁾ Presupuesto	Intervenció urgent segons IEE-CV Intervención urgente según IEE-CV
ACTUACIONS DE CONSERVACIÓ / ACTUACIONES DE CONSERVACIÓN		
<input checked="" type="checkbox"/> Actuacions destinades a atallar símptomes o lesions en la foramentació i estructura. <i>Actuaciones destinadas a atajar síntomas o lesiones en la cimentación y estructura.</i>	12 000	<input checked="" type="radio"/> SI <input type="radio"/> NO
<input type="checkbox"/> Actuacions destinades a atallar símptomes/lesions en les façanes o mitgeres de l'edifici. <i>Actuaciones destinadas a atajar síntomas/lesiones en fachadas o medianeras del edificio.</i>		<input type="radio"/> SI <input type="radio"/> NO
<input type="checkbox"/> Actuacions destinades a atallar símptomes o lesions en les cobertes de l'edifici. <i>Actuaciones destinadas a atajar síntomas o lesiones en las cubiertas del edificio.</i>		<input type="radio"/> SI <input type="radio"/> NO
<input type="checkbox"/> Actuacions destinades a atallar símptomes o lesions en les instal·lacions de l'edifici o adaptar-les a la normativa vigent. <i>Actuaciones destinadas a atajar síntomas o lesiones en las instalaciones del edificio o adaptarlas a la normativa vigente.</i>		<input type="radio"/> SI <input type="radio"/> NO
ACTUACIONS DE MILLORA DE LA QUALITAT I SOSTENIBILITAT ACTUACIONES DE MEJORA DE LA CALIDAD Y SOSTENIBILIDAD		
<input type="checkbox"/> Actuacions en façanes i mitgeres per a la millora de l'eficiència energètica de l'edifici. <i>Actuaciones en fachadas y medianeras para la mejora de la eficiencia energética del edificio.</i>		
<input type="checkbox"/> Actuacions en cobertes per a la millora de l'eficiència energètica de l'edifici. <i>Actuaciones en cubiertas para la mejora de la eficiencia energética del edificio.</i>		
<input type="checkbox"/> Actuacions en instal·lacions de l'edifici per a la millora de l'eficiència energètica. <i>Actuaciones en las instalaciones del edificio para la mejora de la eficiencia energética.</i>		
<input type="checkbox"/> Instal·lació d'equips que utilitzen energies renovables. <i>Instalación de equipos que utilicen energías renovables.</i>		

<input type="checkbox"/>	Millora de l'eficiència energètica de les instal·lacions comunes d'ascensors i il·luminació. <i>Mejora de la eficiencia energética de las instalaciones comunes de ascensores e iluminación.</i>	_____	_____
<input type="checkbox"/>	Millora de xarxes de sanejament separatives i mecanismes d'estalvi d'aigua. <i>Mejora de redes de saneamiento separativas y mecanismos de ahorro de agua.</i>	_____	_____
<input type="checkbox"/>	Millora en protecció contra el soroll segons el DB-HR. <i>Mejoras en protección contra el ruido según el DB-HR.</i>	_____	_____
ACTUACIONES D'ACCESSIBILITAT / ACTUACIONES DE ACCESIBILIDAD			
<input type="checkbox"/>	Instal·lació d'ascensor. <i>Instalación de ascensor.</i>	_____	_____
<input checked="" type="checkbox"/>	Renovació / Adaptació d'ascensor existent. <i>Renovación / Adaptación de ascensor existente.</i>	12 500	_____
<input type="checkbox"/>	Instal·lació de rampa. <i>Instalación de rampa.</i>	_____	_____
<input type="checkbox"/>	Instal·lació de dispositius mecànics d'accessibilitat. <i>Instalación de dispositivos mecánicos de accesibilidad.</i>	_____	_____
<input type="checkbox"/>	Instal·lació d'elements d'informació o d'avís. <i>Instalación de elementos de información o de aviso.</i>	_____	_____
<input type="checkbox"/>	Instal·lació de videoporters. <i>Instalación de videoporteros.</i>	_____	_____
ALTRES DESPESES / OTRAS GASTOS			
<input checked="" type="checkbox"/>	Honoraris, informes i certificats tècnics, despeses de tramitació administrativa i altres. <i>Honorarios, informes y certificados técnicos, gastos de tramitación administrativa y otros.</i>	1 200	_____
TOTAL		25 700	_____
Notes: (1) El pressupost haurem de constar en el projecte o memòria, redactat per tècnic competent, dirigit a ell en aquests apartats / El presupuesto deberá constar en el proyecto o memoria, redactado por técnico competente, dirigido en estos apartados.			
Notes: (2) Impostos, taxes i tributs no inclosos. / Impuestos, tasas y tributos no incluidos.			

CONSELLERIA D'HABITATGE, OBRES PÚBLIQUES I VERTEBRACIÓ DEL TERRITORI -Servel Territorial d'Habitatge i Rehabilitació 10/2016
 CONSEJERIA DE VIVIENDA, OBRAS PÚBLICAS Y VERTEBRACIÓN DEL TERRITORIO -Servicio Territorial de Vivienda y Rehabilitación

CERTIFICADO ACUERDO DE LA COMUNIDAD

 GENERALITAT VALENCIANA	CERTIFICAT SOBRE L'ACORD DE LA COMUNITAT DE PROPIETARIS CERTIFICADO SOBRE EL ACUERDO DE LA COMUNIDAD DE PROPIETARIOS	RHB 90019
A	SECRETARI DE LA COMUNITAT DE PROPIETARIS SECRETARIO DE LA COMUNIDAD DE PROPIETARIOS	
NOM / COGNOMS / NOMBRE Y APELLIDOS		DNI / CIF
MANUEL MARTINEZ PLA		99999999H
Com a secretari de la comunitat de propietaris de l'edifici situat a: Como secretario de la comunidad de propietarios del edificio sito en:		
CARRER / PLÇA / NÚMERO / CALLE / PLAZA Y NÚMERO		CP LOCALITAT / LOCALIDAD
CALLE MAYOR 20		12000 CASTELLON
B	CERTIFICA	
Que amb data <u>04 / 03 / 2016</u> va tindre lloc la junta de la comunitat de propietaris i es va prendre l'acord següent: Que con fecha <u>04 / 03 / 2016</u> se celebró Junta de la comunidad de propietarios tomándose el siguiente acuerdo:		
1. Aprovar les obres de rehabilitació de l'immoble que consistixen en: 1. Aprobar las obras de rehabilitación del inmueble consistentes en:		
REPARAR ESTRUCTURA Y ADAPTAR ASCENSOR		
per un import de: por un importe de: <u>25 700</u> €		
2. Fer constar que els locals comercials <input checked="" type="checkbox"/> Sí participen en els costos d'execució de les obres 2. Hacer constar que los locales comerciales <input type="checkbox"/> No participan en los costes de ejecución de las obras.		

3. Nomenar a l'efecte de la tramitació de l'expedient per a l'obtenció d'ajudes a càrrec del Ministeri de Foment i de la Generalitat Valenciana la següent persona:

3. Nominar a efectos de la tramitación del expediente para obtención de ayudas a cargo del Ministerio de Fomento y de la Generalitat Valenciana a la siguiente persona:

DOLORES PEREZ GARCIA

, amb NIF número:

18 222 555 K

, con NIF número:

i domicili:

y domicilio: **CALLE DEL ARBOL, 4**

4. Comunicar que la comunitat de propietaris Sí és beneficiària d'altres subvencions per a la mateixa actuació

4. Comunicar que la comunidad de propietarios No es beneficiaria de otras subvenciones para la misma actuación

concedidas per: _____, per import de: _____

concedidas por: _____, por importe de: _____

_____, _____ d _____ de _____
El secretari de la comunitat de propietaris / El secretario de la comunidad de propietarios

XXXXXXX

Firma: **MANUEL MARTINEZ PLA**

Los datos de carácter personal que conté el presente podrán ser incluidos en un fichero para su tratamiento por este órgano administrativo, con el fin de las funciones propias que le atribúyase y en el ámbito de sus competencias. Asimismo, se le informa de la posibilidad de ejercer los derechos de acceso, rectificación, cancelación y oposición, todo ello de conformidad con lo dispuesto en el art. 5 de la Ley Orgánica 15/1999, de Protección de Datos de Carácter Personal (BOE nº 296, de 14/12/99).

Los datos de carácter personal contenidos en el presente podrán ser incluidos en un fichero para su tratamiento por este órgano administrativo, como titular responsable del fichero, en el uso de las funciones propias que tiene atribuidas y en el ámbito de sus competencias. Asimismo, se le informa de la posibilidad de ejercer los derechos de acceso, rectificación, cancelación y oposición, todo ello de conformidad con lo dispuesto en el art. 5 de la Ley Orgánica 15/1999, de Protección de Datos de Carácter Personal (BOE nº 296, de 14/12/99).

CONSELLERIA D'HABITATGE, OBRES PÚBLIQUES I VERTEBRACIÓ DEL TERRITORI -Servei Territorial d'Habitatge i Rehabilitació 2002/2016

CONSELLERIA DE VIVIENDA, OBRAS PÚBLICAS Y VERTEBRACIÓN DEL TERRITORIO -Servicio Territorial de Vivienda y Rehabilitación

DECLARACION RESPONSABLE UNA POR CADA VIVIENDA

UNA DECLARACION (dos hojas) POR VIVIENDA

VIV Nº 1 (hoja 1 de 2)

 GENERALITAT VALENCIANA	DECLARACIÓ RESPONSABLE DELS PROPIETARIS DELS HABITATGES (PROGRAMA DE REHABILITACIÓ EDIFICATÒRIA) DECLARACIÓN RESPONSABLE DE LOS PROPIETARIOS DE LAS VIVIENDAS (PROGRAMA DE REHABILITACIÓN EDIFICATORIA)			RHB 90018
	A DADES DE L'HABITATGE / DATOS DE LA VIVIENDA			
<small>HABITATGE (CARRER / PLÇA, NÚMERO, ESCALA, PIS, PORTA) / VIVIENDA (CALLE / PLAZA, NÚMERO, ESCALERA, PISO, PUERTA)</small> CALLE MAYOR, 20 PISO 1º VIVIENDA 1				
<small>CP</small> 12000	<small>LOCALITAT / LOCALIDAD</small> CASTELLON	<small>PROVÍNCIA / PROVINCIA</small> CASTELLON		
B DADES DELS PROPIETARIS / DATOS DE LOS PROPIETARIOS				
PROPIETARI 1 / PROPIETARIO 1				
<small>NOM I COGNOMS O RAÓ SOCIAL / NOMBRE Y APELLIDOS O RAZÓN SOCIAL</small> JOSE LUIS SERRANO VIVES			<small>DN / NIF / NIE</small> 11111111K	
<small>DOMICILI (CARRER / PLÇA, NÚMERO I PORTA) / DOMICILIO (CALLE / PLAZA, NÚMERO Y PUERTA)</small> CALLE MAYOR 20			<small>CP</small> 12000	
<small>LOCALITAT / LOCALIDAD</small> CASTELLON	<small>PROVÍNCIA / PROVINCIA</small>	<small>TELÈFON / TELÉFONO</small> 964999999	<small>CORREU ELECTRÒNIC / CORREO ELECTRÓNICO</small> serrano@gmail.com	
PROPIETARI 2 / PROPIETARIO 2				
<small>NOM I COGNOMS O RAÓ SOCIAL / NOMBRE Y APELLIDOS O RAZÓN SOCIAL</small>			<small>DN / NIF / NIE</small>	
<small>DOMICILI (CARRER / PLÇA, NÚMERO I PORTA) / DOMICILIO (CALLE / PLAZA, NÚMERO Y PUERTA)</small>			<small>CP</small>	
<small>LOCALITAT / LOCALIDAD</small>	<small>PROVÍNCIA / PROVINCIA</small>	<small>TELÈFON / TELÉFONO</small>	<small>CORREU ELECTRÒNIC / CORREO ELECTRÓNICO</small>	
C DECLARACIÓ RESPONSABLE / DECLARACIÓN RESPONSABLE				

C DECLARACIÓ RESPONSABLE / DECLARACIÓN RESPONSABLE

Les persones sotasignades, propietàries de l'habitatge més amunt esmentat, DECLAREN sota la seua responsabilitat, amb relació a:
Las personas abajo firmantes, propietarias de la vivienda arriba referenciada, DECLARAN bajo su responsabilidad, con relación a:

ÚS DE L'HABITATGE: / USO DE LA VIVIENDA:

- Que es troba arrendat o cedit el seu ús i constitueix el domicili habitual i permanent de:
Que se encuentra arrendada o cedido su uso y constituye el domicilio habitual y permanente de: _____, amb / con DNI/NIE: _____
- Que constitueix el domicili habitual i permanent del propietari.
Que constituye el domicilio habitual y permanente del propietario.
- Que està buit.
Que se encuentra vacía.
- Que es destina a un ús diferent del d'habitatge.
Que se destina a un uso distinto al de vivienda.

En l'habitatge residixen amb caràcter permanent 1 persones majors de 65 anys i 0 amb discapacitat.
En la vivienda residen con carácter permanente 1 personas mayores de 65 años y 0 con discapacidad.

NIVELL D'INGRESSOS DELS PROPIETARIS: / NIVEL DE INGRESOS DE LOS PROPIETARIOS:

Que el nombre de membres de la unitat familiar és de: 3 **SI NO RELLENA NIVEL DE INGRESOS SE CONSIDERA >8,5**
Que el número de miembros de la unidad familiar es de: 3 **PERDIENDO PUNTOS EN BAREMACIÓN Y AYUDA DE GV**

Que el nivell d'ingressos ponderats de la unitat familiar amb relació al nombre de vegades l'Indicador Públic de Renda d'Efectes Múltiples (IPREM) és:

Que el nivel de ingresos ponderados de la unidad familiar con relación al número de veces el Indicador Público de Renta de Efectos Múltiples (IPREM) es:

- < 2,5 vegades l'IPREM. < 3,5 vegades l'IPREM. < 6,5 vegades l'IPREM.
 < 2,5 veces el IPREM. < 3,5 veces el IPREM. < 0,5 veces el IPREM.

Nota: si no marquem cap casella s'entendrà que els ingressos superen 6,5 vegades l'IPREM.

Nota: si no se marca ninguna casilla se entenderá que los ingresos superan 6,5 veces el IPREM.

Vegeu al final del formulari (en la pàgina següent) la nota on s'explica com calcular la relació del nivell d'ingressos amb l'IPREM.
Ver al final del formulario (en la siguiente página) la nota donde se explica cómo calcular la relación del nivel de ingresos con el IPREM.

Declaració responsable que es formula amb els efectes i les conseqüències previstos en l'article 71 bis de la Llei 30/1992, de 26 de novembre, de Règim Jurídic de les Administracions Públiques i del Procediment Administratiu Comú.

Declaración responsable que se formula con los efectos y consecuencias previstos en el artículo 71 bis de la Ley 30/1992, de 26 de noviembre, de Régimen jurídico de las Administraciones públicas y del Procedimiento Administrativo Común.

XXXXXXXX

JOSE LUIS SERRANO VIVES

Firma del propietari 1 / Firma del propietario 1

Firma del propietari 2 / Firma del propietario 2

CONSELLERIA D'HABITATGE, OBRES PÚBLIQUES I VERTEBRACIÓ DEL TERRITORI -Servel Territorial d'Habitatge i Rehabilitació 09/05/2016
CONSELLERIA DE VIVIENDA, OBRAS PÚBLICAS Y VERTEBRACIÓN DEL TERRITORIO -Servicio Territorial de Vivienda y Rehabilitación

 GENERALITAT VALENCIANA	DECLARACIÓ RESPONSABLE DELS PROPETARIS DELS HABITATGES (PROGRAMA DE REHABILITACIÓ EDIFICATÒRIA) DECLARACIÓN RESPONSABLE DE LOS PROPIETARIOS DE LAS VIVIENDAS (PROGRAMA DE REHABILITACIÓN EDIFICATORIA)	RHB 90018
A DADES DE L'HABITATGE / DATOS DE LA VIVIENDA		
<small>HABITATGE (CARRER / PLÇA, NÚMERO, ESCALA, PIS, PORTA) / VIVIENDA (CALLE / PLAZA, NÚMERO, ESCALERA, PISO, PUERTA)</small>		
CALLE MAYOR 20 PISO 1º VIVIENDA 1		
<small>CP</small> 12000	<small>LOCALITAT / LOCALIDAD</small> CASTELLON	<small>PROVINCIA / PROVINCIA</small>
D AUTORITZACIÓ / AUTORIZACIÓN		
<p>D'acord amb el que disposa l'article 5 del DECRET 165/2010, de 8 d'octubre, del Consell, pel que s'establixen mesures de simplificació i de reducció de càrregues administratives en els procediments gestionats per l'administració de la Generalitat i el seu sector públic (DOCV núm 6376 de 14.10.2010), done la meua AUTORITZACIÓ perquè l'administració obtinga directament l'acreditació del compliment de les obligacions tributàries i amb la Seguretat Social, com també per a la comprovació directa de les dades d'identitat (DNI) i, si és el cas, de residència. Així mateix, per a sol·licitar informació de caràcter tributari, fiscal o patrimonial, si així ho exigix el procediment.</p>		
<p>En cas de no subscriure la corresponent autorització, l'interessat estarà obligat a aportar els documents en els termes exigits per les normes reguladores del procediment.</p>		
<p><i>De acuerdo con lo dispuesto en el artículo 5 del DECRETO 165/2010, de 8 de octubre, del Consell, por el que se establecen medidas de simplificación y de reducción de cargas administrativas en los procedimientos gestionados por la administración de la Generalitat y su sector público (DOCV núm 6376 de 14.10.2010), doy mi AUTORIZACIÓN para que la administración obtenga directamente la acreditación del cumplimiento de las obligaciones tributarias y con la Seguridad Social, así como para la comprobación directa de los datos de identidad (DNI) y, en su caso, de residencia. Asimismo, para solicitar información de carácter tributario, fiscal o patrimonial, si así lo exige el procedimiento.</i></p>		
<p><i>Caso de no suscribir la correspondiente autorización, el interesado estará obligado a aportar los documentos en los términos exigidos por las normas reguladoras del procedimiento.</i></p>		

SI NO*

*Si no s'autoritza, haureu de presentar la documentació pertinent
En caso de no autorizar, deberá presentar la documentación pertinente

_____ d _____ de _____

XXXXXXXXXX

JOSE LUIS SERRANO VIVES

Firma del propietari 1 / Firma del propietario 1

Firma del propietari 2 / Firma del propietario 2

NOTA: com calcular la relació entre els Ingressos ponderats de la unitat familiar propietària de l'habitatge i l'indicador Públic de Renda d'Efectes Múltiples (IPREM):

NOTA: cómo calcular la relación entre los Ingresos ponderados de la unidad familiar propietaria de la vivienda y el Indicador Público de Renda de Efectos Múltiples (IPREM):

Sumar las casillas 430 (base imponible general) i 445 (base imponible de festiu) de las declaraciones de IRPF de todos los miembros de la unidad familiar. Con la cifra obtinguda, entreu en la fila correspondiente al número de miembros de la unidad familiar i compareu-la amb les xifres de les 3 columnas para conocer el nivel d'Ingresos familiares: menor a 2,5 IPREM; menor a 3,5 IPREM o menor a 6,5 IPREM.

Sumar las casillas 430 (base imponible general) y 445 (base imponible del ahorro) de las declaraciones del IRPF de todos los miembros de la unidad familiar. Con la cifra obtenida, entrar en la fila correspondiente al número de miembros de la unidad familiar y comparar con las cifras de las 3 columnas para conocer el nivel de Ingresos familiares: menor a 2,5 IPREM; menor a 3,5 IPREM o menor a 6,5 IPREM.

IRPF 2014			
Nº miembros	2,5 IPREM	3,5 IPREM	6,5 IPREM
1	18.837,85	26.082,09	48.458,41
2	20.708,72	28.982,21	53.842,68
3	21.928,88	30.697,84	57.009,89
4	23.287,91	32.618,24	60.573,01
5	24.850,47	34.790,65	64.611,21
≥6	26.625,50	37.275,70	69.226,30

Les dades de caràcter personal que conté l'impreu podran ser incloses en un fitxer per al seu tractament per este òrgan administratiu, com a titular responsable del fitxer, en l'ús de les funcions pròpies que li atribuïdes i en l'àmbit de les seues competències. Així mateix, se li informa de la possibilitat d'exercir els drets d'accés, rectificació, cancel·lació i oposició, tal abò de conformitat amb el que disposa l'art. 5 de la Llei Orgànica 15/1999, de Protecció de Dades de Caràcter Personal (BOE núm. 298, de 14/12/99).

Los datos de carácter personal contenidos en el impreso podrán ser incluidos en un fichero para su tratamiento por este órgano administrativo, como titular responsable del fichero, en el uso de las funciones propias que tiene atribuidas y en el ámbito de sus competencias. Asimismo, se le informa de la posibilidad de ejercer los derechos de acceso, modificación, cancelación y oposición, todo ello de conformidad con lo dispuesto en el art. 5 de la Ley Orgánica 15/1999, de Protección de Datos de Carácter Personal (BOE nº 298, de 14/12/99).

CONSELLERIA D'HABITATGE, OBRES PÚBLIQUES I VERTEBRACIÓ DEL TERRITORI - Servei Territorial d'Habitatge i Rehabilitació 09052018

CONSELLERIA DE VIVIENDA, OBRAS PÚBLICAS Y VERTEBRACIÓN DEL TERRITORIO - Servicio Territorial de Vivienda y Rehabilitación

HOJA DE DATOS BANCARIOS

GENERALITAT VALENCIANA **MODELO DE DOMICILIACIÓN BANCARIA**

A	I 1) ALTA NUEVO PERCEPTORA <input checked="" type="checkbox"/> 2) ALTA NUEVA DOMICILIACIÓN <input type="checkbox"/> 3) BAJA <input type="checkbox"/>		
	II 4) FÍSICA RESIDENTE <input type="checkbox"/> 5) FÍSICA NO RESIDENTE <input type="checkbox"/> 6) JURÍDICA RESIDENTE <input type="checkbox"/> 7) JURÍDICA NO RESIDENTE <input type="checkbox"/>		
	III APELLIDOS Y NOMBRE O RAZÓN SOCIAL: COMUNIDAD PROPIETARIOS MAYOR 20		
	IV IV <input checked="" type="checkbox"/> NI <input type="checkbox"/> PASAPORTE <input type="checkbox"/> VAT <input type="checkbox"/> OTROS <input type="checkbox"/> NÚM. DOC. IDENTIFICACIÓN: 8 2 1 1 3 3 3 3 3 3		
	V 8) TIPO VÍA CALLE: MAYOR		9) TIPO NÚMERO: 20
	V 10) CALIF. NÚM. VÍA: 20		11) CALIF. NÚM. VÍA:
	V 12) TIPO VÍA: ALCALERÍA 13) CALIF. NÚM. VÍA:		
	V 14) TIPO VÍA: ALCALERÍA 15) CALIF. NÚM. VÍA:		
	V 16) POBLACIÓN: CASTELLÓN CÓDIGO PORTAL: 12000 MUNICIPIO: CASTELLÓN PROVINCIA: CASTELLÓN		
	VI DOMICILIO EXTRANJERO 1: DOMICILIO EXTRANJERO 2:		
	VI POBLACIÓN: CÓDIGO PORTAL: PROVINCIA: PAÍS:		
	VI CORREO ELECTRÓNICO: TELÉFONO FIJO: TELÉFONO MÓVIL: FAX:		
	B	VII APELLIDOS Y NOMBRE DEL REPRESENTANTE: MANUEL MARTINEZ PLA	
VII 12) NI <input checked="" type="checkbox"/> NI <input type="checkbox"/> PASAPORTE <input type="checkbox"/> NÚM. DOC. IDENTIFICACIÓN: 0 0 0 0 0 0 0 0 0 0			
VII 13) NI <input checked="" type="checkbox"/> NI <input type="checkbox"/> PASAPORTE <input type="checkbox"/> NÚM. DOC. IDENTIFICACIÓN: 0 0 0 0 0 0 0 0 0 0			
C	B ENTIDAD FINANCIERA: SECURITAL		
	12 IBAN: ES XX XX XX XX XX XX XX XX XX XX XX XX		
	13 IBAN: XX XX XX XX XX XX XX XX XX XX XX XX XX		
	CÓDIGO BIC: PAÍS-ESTADO DE LA CUENTA:		

MÓDULO DE ATENCIÓN AL USUARIO - MÓDULO DE LLAMADA DEBIDA FUERA DE LA COMUNIDAD VALENCIANA - P34 06/088 00 00



C	EL SOLICITANTE DECLARA QUE SON CERTOS LOS DATOS BANCARIOS DEL APARTADO B QUE IDENTIFICAN LA CUENTA CORRIENTE DE LA CUAL SE (13) CORRIJAR EL RÉGIMEN DE ESTA DECLARACIÓN RESPONSABLE ES EL DEL ARTÍCULO 11 BIS) DE LA LEY 30/1981 DE 26 DE NOVIEMBRE.		
FIRMA COMO COTITULAR		FIRMA DEL SOLICITANTE O FIRMA BANCOCOMUNIDAD:	FIRMA COMO _____
NIF: 90999999H FIRMA		NIF: _____	
(B) DADO QUE LA ADMINISTRACIÓN PODRÁ CONTAR YA CON LOS DATOS NECESARIOS PARA VERIFICAR LA IDENTIDAD Y REPRESENTACIÓN QUE SE EXIGEN, PUEDE LEÍDO MARCAR LAS SIGUIENTES AUTORIZACIONES O BIEN PRESENTAR LA DOCUMENTACIÓN QUE SE DETALLA EN LAS INSTRUCCIONES:			
<input type="checkbox"/> EL SOLICITANTE AUTORIZA A QUE EL ÓRGANO VALIDE SU IDENTIDAD CON LA INFORMACIÓN DEL MINISTERIO RESPONSABLE DEL SISTEMA DE VERIFICACIÓN DE DATOS DE IDENTIDAD O CON LOS DATOS TRABAJADOS DE LA ASAT, S.A.S.L.A. DE LA LOT.			
<input type="checkbox"/> EL SOLICITANTE AUTORIZA A QUE LA VERIFICACIÓN DE SU CAPACIDAD DE REPRESENTACIÓN EN NOMBRE DE SE HAGA POR EL ÓRGANO GESTOR DIRECTAMENTE A TRAVÉS DEL			
<input type="checkbox"/> REGISTRO DE REPRESENTANTES DE LA COMUNITAT VALÈNCIANA		<input type="checkbox"/> REGISTRO DE CONTRATISTAS Y EMPRESAS CLASIFICADAS DE LA COMUNITAT VALÈNCIANA.	
D	(1) COMPROBAR LA PERSONALIDAD Y/O EL CARÁCTER DE REPRESENTACIÓN CON LA QUE SE ACTÚA EL COMPONENTE O COMPONENTES ASÍ COMO QUE ESTA HA SEER DECLARADA SUFFICIENTE PARA OTORGAR EL PRESENTE DOCUMENTO DE JURISDICCION DE PAGOS.		
ORGANISMO	ORGANO		
NIF	NIF	NIF	NIF
E	(1) ORGANISMO AL QUE SE DIRIGE:		(1) CORRELLERIA O ENTIDAD:
(2) PROCEDIMIENTO EN EL QUE SE PRESENTA.		(2) CODIGO IDENTIFICADOR DEL PROCEDIMIENTO:	
Las datos de carácter personal que consten en los datos podrán ser consultados en un futuro para su identificación por este órgano administrativo, para fines relacionados al trabajo, en caso de las funciones públicas que tiene atribuidas y en el ámbito de sus competencias. Asimismo, se le informa de la posibilidad de ejercer los derechos de acceso, rectificación, cancelación y oposición, todo ello de conformidad con lo que dispone el art. 3 de la Ley Orgánica 1/1982, de Protección de Datos de Carácter Personal (BOE núm. 206 de 10/1/1982).			

EJEMPLO PARA LA ADMINISTRACIÓN

Impreso SOLICITUD DE ABONO DE LAS AYUDAS 90018

 GENERALITAT VALENCIANA		SOL·LICITUD DE QUALIFICACIÓ DEFINITIVA I D'ABONAMENT DE LES AJUDES DEL PROGRAMA DE REHABILITACIÓ EDIFICATÒRIA. CONVOCATÒRIA 2018		RHB 90018	
SOLICITUD DE CALIFICACIÓN DEFINITIVA Y DE ABONO DE LAS AYUDAS DEL PROGRAMA DE REHABILITACIÓN EDIFICATORIA. CONVOCATORIA 2018					
A DADES DE L'EDIFICI OBJECTE DE L'ACTUACIÓ I DATOS DEL EDIFICIO OBJETO DE LA ACTUACIÓN					
DOMINI (CARRER / PLAZA, NÚMERO / PORTAL) / DOMINIO (CALLE / PLAZA, NÚMERO / PUERTA)				CP	
LOCALITAT / LOCALIDAD		PROVINCIA / PROVINCIA		REF. CATASTRAL / REF. CATASTRAL	
NÚMERO D'HABITATGES / LOCALS I NÚMERO DE VIVENDES / LOCALS		SUPERFÍCIE CONSTRUÏDA TOTAL DEL SUPLENIR / SUPERFÍCIE CONSTRUÏDA TOTAL DEL SUPLENIR			
B DADES DE LA COMUNITAT DE PROPETARIS, PROPETARI ÚNIC / DATOS DE LA COMUNIDAD DE PROPIETARIOS, PROPIETARIO ÚNICO					
NOM / COGNOMS I TÍTOL SOCIAL / NOMBRES Y APELLIDOS Y RAZÓN SOCIAL				DNI / NIF / IAE	
DOMINI (CARRER / PLAZA, NÚMERO / PORTAL) / DOMINIO (CALLE / PLAZA, NÚMERO / PUERTA)				CP	
LOCALITAT / LOCALIDAD		PROVINCIA / PROVINCIA		TELÈFON / TELÉFONO	
				CORREU ELECTRÒNIC / CORREO ELECTRÓNICO	
C DADES DE LA PERSONA REPRESENTANT I DATOS DE LA PERSONA REPRESENTANTE					
COGNOMS I APELLLIDOS			NOM / NOMBRE		DN / NIE
DOMINI (CARRER / PLAZA, NÚMERO / PORTAL) / DOMINIO (CALLE / PLAZA, NÚMERO / PUERTA)				CP	
LOCALITAT / LOCALIDAD		PROVINCIA / PROVINCIA		TELÈFON / TELÉFONO	
				CORREU ELECTRÒNIC / CORREO ELECTRÓNICO	
C NÚMERO D'EXPEDIENT / NÚMERO DE EXPEDIENTE					
Número d'expedient / Número de expediente:					
D DOCUMENTACIÓ APORTADA / DOCUMENTACIÓN APORTADA					
<input type="checkbox"/> Projecte de actuació realitzada o no s'ha aprofitat en el moment de la sol·licitud, en el cas que les actuacions no s'hagin realitzat, s'haurà de presentar justificatiu de la seva execució a l'Ofi Tècnica de Rehabilitació, sotaforma per un tècnic competent. Proyecto de la actuación realizada o no se ha aprovechado en el momento de la solicitud; en el caso de que las actuaciones no hayan prosperado, se aportará memoria justificativa de su ejecución al Órgano Técnico de la Rehabilitación, suscrita por técnico competente.					
<input type="checkbox"/> Si el cost de les obres és superior a 50.000 euros, haurà d'aportar-se els preçupostos, amb el mínim, que s'hagin contractat per a la realització de les obres de rehabilitació, i l'estructura econòmica, així com el mètode pagament justificat. Si el coste de las obras es superior a 50.000 euros, deberán aportarse los presupuestos, como mínimo, que se hayan contratado para la realización de las obras de rehabilitación, y la estructura económica que se haya acordado para el pago de las mismas.					
<input type="checkbox"/> Licència o autoritzacions municipals d'obres. Licencia o autorizaciones municipales de obras.					
<input type="checkbox"/> Certificats d'obra i tractament de les zones de rehabilitació. Certificados de obra y de tratamiento de las zonas de rehabilitación.					
<input type="checkbox"/> Factures acreditatives de la inversió realitzada. Facturas acreditativas de la inversión realizada.					
<input type="checkbox"/> Testimonis fotogràfics de l'actuació realitzada. Testimonios fotográficos de la actuación realizada.					
<input type="checkbox"/> En el cas d'actuacions relacionades amb la millora de la qualitat i sostenibilitat dels edificis, haurà de presentar-se un nou certificat d'eficiència energètica de l'edifici, i haurà d'actuar-se en tot cas una reducció de la demanda energètica que s'aspiere a un 20%. En el caso de actuaciones relacionadas con la mejora de la calidad y sostenibilidad de los edificios, se deberá presentar un nuevo certificado de eficiencia energética del edificio, y se deberá alcanzar en todo caso una reducción de la demanda energética que s'aspiere a un 20%.					
F SOL·LICITUD / SOLICITUD					
De conformitat amb el que estableix la normativa vigent aplicable, SE SOL·LICITA la qualificació definitiva i l'abonament de les ajudes del Programa de Rehabilitació Edificatòria, concedides mitjançant la resolució de data: <u> </u> / <u> </u> / <u> </u> .					
De conformidad con lo establecido en la normativa vigente aplicable, SE SOLICITA la calificación definitiva y el abono de las ayudas del Programa de Rehabilitación Edificatoria, concedidas mediante resolución de fecha: <u> </u> / <u> </u> / <u> </u> .					
_____ @ _____ de _____					
Firma: _____					
<small>Los datos de carácter personal que aquí figura podrán ser tratados en un fichero por el que figurará por este órgano administrativo, con el consentimiento del firmante, para los fines de gestión personal que se detallan en el artículo 16 del texto refundido de legislación de protección de datos de carácter personal aprobado por el Real Decreto 1711/2007, de 13 de diciembre, en el que se ha dado cumplimiento a lo dispuesto en el artículo 17 de la Ley Orgánica 15/1999, de 13 de diciembre, de Protección de Datos de Carácter Personal (BOE nº 284, de 14/12/99).</small>					

Gracias por su atención